POMONA

BYT B 4.12

3+kk 4.NP

podlahová plocha 69,3 m²

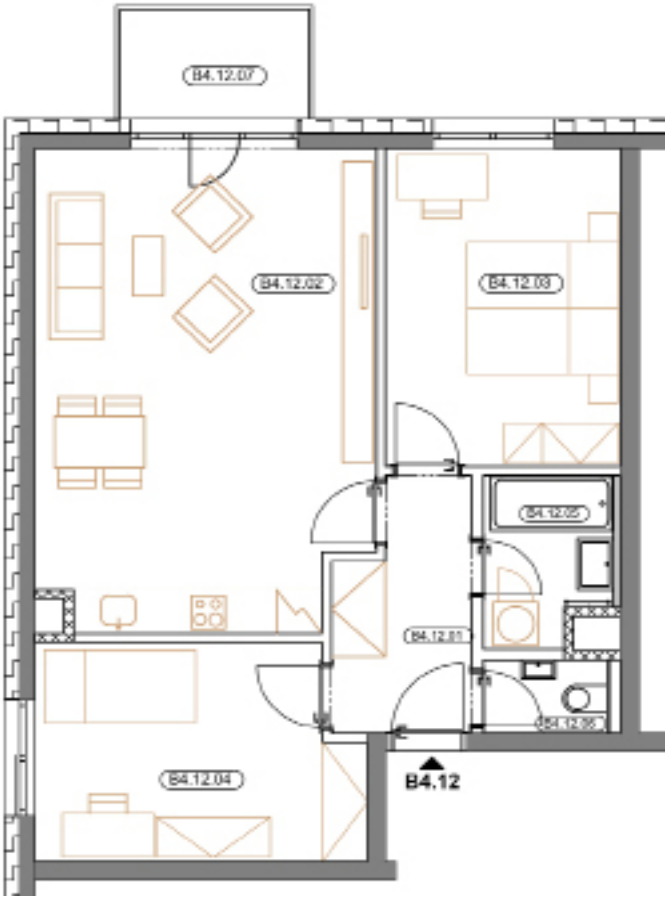

místnosti bytu	plocha m²
01 Předsíň	6,2 m²
02 Obývací pokoj + kk	29,1 m²
03 Ložnice	13,5 m²
04 Pokoj	12,4 m²
05 Koupelna	3,9 m²
06 WC	1,8 m²
Užitná plocha bytu	**66,9** m²
Podlahová plocha bytu	**69,3** m²
07 Balkón	4,5 m²

Orientace bytu:
západní, jižní strana

K bytu lze přikoupit: garážové stání
K bytu je nutno koupit: sklepní kóji

Upozornění:
Plochy jednotlivých místností jsou pouze orientační. Vyobrazené zařízení v plánech bytů (nábytek, kuchyňská linka, elektrické spotřebiče atd.) není součástí dodávky. Rozsah dodávky je specifikován ve standardu. Investor si vyhrazuje právo na drobné úpravy.Investor si vyhrazuje právo na drobné úpravy.

POHLED NA DŮM

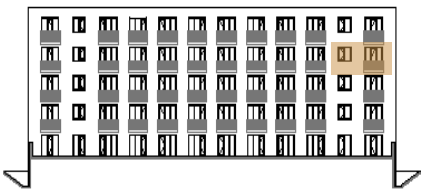

PŮDORYS PODLAŽÍ

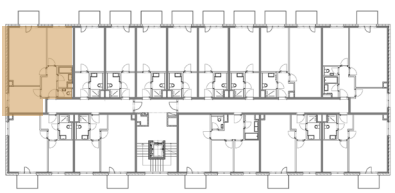

www.rezidencepomona.cz

+420 606 584 054
+420 737 235 580

prodej@rezidencepomona.cz